



**GUAMINÍ, LUNES 4 DE ABRIL DE 2020
INFORMACIÓN DEL FIN DE SEMANA**

CORONAVIRUS: INFORME DEL DÍA 3 DE MAYO SOBRE LA SITUACIÓN A NIVEL NACIONAL, REGIÓN SANITARIA I Y LOCAL EMITIDO POR FUENTES OFICIALES

Guaminí:

56 personas aisladas. Todas asintomáticas.

7 descartados totales hasta la fecha.

0 caso en estudio en Casbas.

0 caso confirmado.

SITUACIÓN DE COVID-19 EN ARGENTINA

Publicado de Ministerio Salud PBA en COVID-19 • 3 Mayo 2020

Hoy fueron confirmados 103 nuevos casos de COVID-19. Con estos registros, suman 4.783 positivos en el país.

Del total de esos casos, 920 (19,2%) son importados, 2.076 (43,4%) son contactos estrechos de casos confirmados, 1.314 (27,5%) son casos de circulación comunitaria y el resto se encuentra en investigación epidemiológica.

Se registraron 5 nuevas muertes. Son dos mujeres, una de 71 años, residente en la provincia de Buenos Aires; otra de 93 años, residente en la Ciudad de Buenos Aires (CABA); y tres hombres, uno de 76 años, residente en la provincia de Río Negro; y dos de 88 (nacionalidad paraguaya) y 77 años, residentes en la provincia de Córdoba. Al momento la cantidad de personas fallecidas es 246.

Detalle por provincia (Nº de confirmados | Nº de acumulados)*:

Buenos Aires 38 | 1715

Ciudad de Buenos Aires 49 | 1304

Catamarca 0 | 0

Chaco 5 | 342

Chubut 0 | 4

Córdoba 1 | 304

Corrientes 0 | 49

Entre Ríos 2 | 27

Formosa 0 | 0

Jujuy 0 | 5

La Pampa 0 | 5

La Rioja 0 | 55

*Mendoza 0 | 84***

Misiones 0 | 24

Neuquén 0 | 110

Río Negro 6 | 248

Salta 0 | 4

San Juan 0 | 2

San Luis 0 | 11

Santa Cruz 0 | 49

Santa Fe 0 | 243

Santiago del Estero 0 | 15

*Tierra del Fuego 2 | 145****

Tucumán 0 | 38

*Aquellos casos confirmados que no están notificados por residencia, fueron contabilizados por provincia de carga.

**En el día de hoy, Mendoza reclasificó uno de sus casos que figuraba como confirmado, a descartado, por un error de carga.

***Se incluyen 13 casos existentes en las Islas Malvinas según información de prensa (debido a la ocupación ilegal del Reino Unido, Gran Bretaña e Irlanda del Norte no es posible contar con información propia sobre el impacto del COVID -19 en esa parte del territorio argentino).

Para más información sobre la situación de COVID-19:

<https://www.argentina.gob.ar/salud/coronavirus-COVID-19>

<https://www.who.int/emergencies/diseases/novel-coronavirus-2019>

Resumen de situación Región Sanitaria I, Provincia de Buenos Aires.

20:00

Personas con testeo no detectable (descartadas): 495* (3 A. Alsina, 7 A.G Chaves, 261 Bahía Blanca, 7 Cnel. Dorrego, 13 Cnel. Pringles, 22 Cnel. Rosales, 22 Cnel. Suárez, 7 Guaminí, 7 Monte Hermoso, 6 Puan, 49 Patagones, 5 Saavedra, 3 Tornquist, 53 Tres Arroyos, 22 Villarino).

Personas con testeo positivo (confirmadas): 42** (35 Bahía Blanca, 1 Cnel. Dorrego, 1 Cnel. Rosales*, 1 Patagones, 1 Tres Arroyos). De los pacientes confirmados en Bahía Blanca, 11 corresponden a casos importados, 1 contacto en otra provincia, 23 transmisión en Conglomerado y en *Cnel. Rosales 1 confirmado, en vinculación con un brote en Bahía Blanca.).

Personas que están en estudio (sospecha): 7*** (2 Bahía Blanca, 1 Puan, 1 Patagones, 1 Tornquist)

Personas recuperadas: 12 (10 Bahía Blanca, 1 Cnel. Dorrego, 1 Tres Arroyos)

Personas fallecidas: 1 (Patagones)

* 8 personas no detectables para covid 19 (descartadas) que fueron estudiadas fuera de la región.

**3 personas confirmadas con domicilio en nuestra región que cumplen cuarentena en CABA.

***2 fuera de la región sanitaria

Se realiza teniendo en cuenta la residencia según el Registro Nacional de las Personas

DEFINICIÓN DE CASO SOSPECHOSO COVID-19 | 27 DE ABRIL 2020

<https://www.argentina.gob.ar/salud/coronavirus-COVID-19/definicion-de-caso>

TODA PERSONA QUE PRESENTE Fiebre (37.5 o más) y uno o más síntomas respiratorios:

- Tos
- Odinofagia- - dolor al tragar alimentos o líquidos-
- Dificultad respiratoria

- *Anosmia (pérdida parcial o completa del sentido del olfato)/disgeusia (pérdida parcial o completa del sentido del gusto).*

Sin otra etiología (causa) que explique completamente la presentación clínica y que en los últimos 14 días haya estado en contacto con casos confirmados de COVID-19, tenga un historial de viaje fuera del país o tenga un historial de viaje o residencia en zonas de transmisión local (ya sea comunitaria o por conglomerados) de COVID-19 en Argentina.

También se considera caso sospechoso:

En zonas definidas CON transmisión local: Todo paciente con diagnóstico clínico y radiológico de neumonía sin otra etiología que explique el cuadro clínico.

En zonas SIN transmisión local: Todo paciente con infección respiratoria aguda grave (IRAG) (fiebre y síntomas respiratorios, con requerimiento de internación).

También debe considerarse caso sospechoso de COVID-19 todo paciente con enfermedad respiratoria aguda grave definida como: Neumonía, incluye diagnóstico clínico y radiológico de neumonía + cualquiera de los siguientes:

- *Frecuencia respiratoria: >30/min*
- *Sat O₂<93% (aire ambiente)*
- *Requerimiento de asistencia respiratoria mecánica (ARM)*
- *Incremento de los infiltrados >50% en 24-48hs*
- *Alteración de conciencia*
- *Inestabilidad hemodinámica*
- *CURB-65 \geq 2 puntos*
- *Requerimiento de UTI*

y sin otra etiología que explique el cuadro clínico.

Además:

- *Todo paciente con diagnóstico clínico y radiológico de neumonía sin otra etiología que explique el cuadro clínico.*
- *Todo paciente que presente anosmia/disgeusia, de reciente aparición y sin otra etiología definida y sin otros signos o síntomas.*

NOTA: Ante la presencia de este como único síntoma, se indicará aislamiento durante 72 horas, indicando toma de muestra para diagnóstico por PCR, al tercer día de iniciado síntomas.

- *Todo personal de salud y personal esencial** o adulto de 60 años o más residente en una institución cerrada que presente*

a- *Temperatura de 37,5°C, 0*

b- *dos o más de los siguientes síntomas: tos, odinofagia, dificultad respiratoria, anosmia, disgeusia.*

NOTA: Ante la detección de casos sin temperatura de 37,5°C, se indicará aislamiento durante 72 horas, indicando toma de muestra para diagnóstico por PCR, al tercer día de iniciados los síntomas

****Se considera personal esencial:**

- *Fuerzas de seguridad y Fuerzas armadas*
- *Personas que brinden asistencia a personas mayores*

***Zonas de transmisión local en Argentina:**

Ciudad Autónoma de Buenos Aires

En Buenos Aires: en los siguientes municipios correspondientes al Área Metropolitana:

- *RS V (completa): General San Martín, José C. Paz, Malvinas Argentinas, San Fernando, San Isidro, San Miguel, Tigre, Vicente López, Campana, Escobar, Exaltación de la Cruz, Pilar, Zárate.*
- *RS VI (completa): Almirante Brown, Avellaneda, Berazategui, Esteban Echeverría, Ezeiza, Florencio Varela, Lanús, Lomas de Zamora, Quilmes.*
- *RS VII (completa): Hurlingham, Ituzaingó, Merlo, Moreno, Morón, Tres de Febrero, General Las Heras, General Rodríguez, Luján, Marcos Paz.*
- *RS XI en los siguientes municipios: Berisso, Brandsen, Cañuelas, Ensenada, La Plata, Presidente Perón, San Vicente.*
- *RS XII: La Matanza*

Provincia del Chaco

En Río Negro: Bariloche, Choele Choel, Catriel, Cipoletti

En Santa Fe: Rosario

En Tierra del Fuego: Ushuaia

Transmisión por conglomerados:

- **Provincia de Santa Fe:** Rafaela
- **Provincia de Córdoba:** Ciudad de Córdoba, Alta Gracia, Río Cuarto
- **Provincia de Neuquén:** Loncopue

Recomendación para la cobertura del COVID-19 para MEDIOS DE COMUNICACIÓN

<https://regionsanitaria1.com/blog/index.php?recomendaciones-para-la-cobertura-de-la-pandemia-covid-19>

Mapa distribución COVID-19 (Fuente: Epidemiología RSI)

DISTRITO DE GUAMINÍ:

Al día de la fecha, se recibió el informe de Región Sanitaria que arrojó un resultado NEGATIVO para el último caso que quedaba en estudio, manteniendo al distrito de Guaminí libre de COVID 19. De esta manera, son 7 los casos totales descartados en el distrito al día de hoy.

En tanto, se suman nuevos vecinos al aislamiento preventivo domiciliario, totalizando 56. Todos ellos se encuentran asintomáticos y reciben el seguimiento diario del personal de salud, además recordamos que todo aquel que llega de viaje de lugares definidos como de riesgo por la circulación del virus, debe registrarse al teléfono 101.

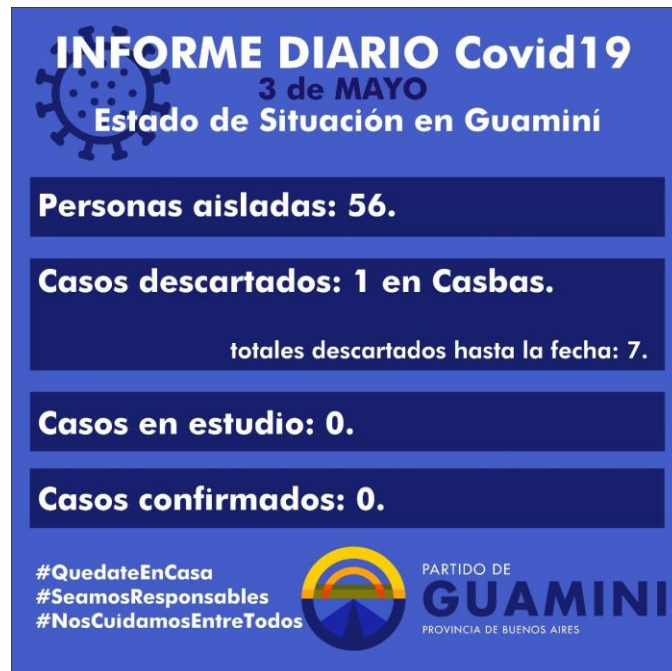

MÁS ACTIVIDADES CULTURALES: COMPARTIMOS LA CLASE DE RITMOS LATINOS POR LA PROFESORA FLORENCIA CANDUSSI

Enlace del video:
<https://www.facebook.com/municipalidad.guamini/videos/272926813875963>



BROMATOLOGÍA: HABLEMOS DEL SÍNDROME URÉMICO HEMOLÍTICO

La Municipalidad de Guaminí, informa que se trata de una enfermedad muy grave, por lo cual tenemos que tener mucho cuidado y estar informados para poder prevenir.

Es causada por una bacteria llamada *ESCHERICHIA COLI* que se encuentra en el intestino de las vacas y otros animales de granja y la complicación de la enfermedad afecta particularmente a niños, ancianos y aquellos que, por padecer

otras enfermedades, tienen su sistema inmunológico deprimido. Afecta especialmente los riñones.

¿CÓMO LA PODEMOS PREVENIR?

-Lavarse siempre las manos con agua y jabón antes de comer o manipular alimentos y después de tocar alimentos crudos, ir al baño o cambiar pañales.

-Cocinar bien las carnes hasta que no queden rosadas ni jugosas por dentro, ya que la bacteria que causa la enfermedad muere por acción del calor –cocción– a más de 72 °C. Se recomienda tener especial cuidado con la carne picada.

-Consumir y ofrecer únicamente lácteos pasteurizados.

-Para beber, cocinar o lavar los alimentos, usar solo agua potable. Si existen dudas, agregar 2 gotas de lavandina por litro media hora antes de usarla.

-Usar diferentes superficies para picar y distintos utensilios de cocina, para los alimentos crudos y cocidos, a fin de impedir la contaminación cruzada. Evitar las mesadas y tablas de madera.

-Mantener la cadena de frío de los alimentos y bañarse en aguas recreacionales seguras.

Seamos consumidores responsables, entre todos podemos prevenirla.

SÍNDROME URÉMICO HEMOLÍTICO
¿Cómo prevenirlo?

-  Cociná la carne completamente, en especial la carne picada y los productos elaborados con ella
-  Consumí agua potable; ante la duda, hervila o agregá 2 gotas de lavandina por litro de agua
-  Evitá la contaminación cruzada entre alimentos crudos y cocidos
-  Lavá los vegetales antes de su consumo
-  Realizá buena higiene personal
-  Consumí leche pasteurizada

ESTE SÍNDROME ES LA PRIMERA CAUSA DE INSUFICIENCIA RENAL AGUDA EN NIÑOS MENORES A 5 AÑOS

 **PARTIDO DE GUAMINI**
PROVINCIA DE BUENOS AIRES

SÍNDROME URÉMICO HEMOLÍTICO Y PEQUEÑOS GRANDES CUIDADOS PARA PREVENIRLO

A continuación, compartimos un video explicativo elaborado por el Servicio Nacional de Sanidad y Calidad Agroalimentaria.

Enlace del video:

<https://www.facebook.com/municipalidad.guamini/videos/587640801959054>

ES FUNDAMENTAL

El rol del
consumidor
para prevenir
la enfermedad

SALUTACIÓN MUNICIPAL POR DEL DÍA DEL
TRABAJADOR

- A quienes buscan trabajo.
- A quienes crean el suyo.
- A nuestros jubilados.
- A quienes todos los días se levantan para ir a trabajar por un mundo mejor.
- A quienes hoy se quedan en su casa para cuidarse y cuidarnos.



COMPARTIMOS EL CUENTO “EL ALMOHADÓN DE PLUMAS”, ESCRITO POT HORACIO QUIROGA

Compartimos el cuento "El almohadón de plumas", escrito por Horacio Quiroga.

Enlace del video:

<https://www.facebook.com/municipalidad.guamini/posts/2972390116133135>



CORONAVIRUS: REITERAMOS INFORMACIÓN EMITIDA POR LA DIRECCIÓN DE COMUNICACIÓN Y CEREMONIAL

Infórmate sólo por MEDIOS OFICIALES

-  **No viralicés** mensajes, audios o noticias falsas.
-  **Leé las noticias completas** y verificá que sean actuales.
-  **Chequeá siempre** la fuente de la información.
-  **Esperá las confirmaciones oficiales** para difundir una noticia

Evitá generar pánico entre vecinos y amigos

Coronavirus (Covid19)

Medidas de prevención para "CONSUMIDORES"



- ✓ Que realice las compras una sola persona por grupo familiar.
- ✓ No expongas a niños ni adultos mayores.
- ✓ Lavate las manos antes de ir al comercio y al llegar a tu casa.
- ✓ Manipulá en góndola sólo lo que vas a comprar.
- ✓ Tiempo de permanencia por persona 20 minutos.
- ✓ Llevate una lista ya predeterminada.
- ✓ Usá la modalidad delivery de ser posible.
- ✓ Lavate las manos luego de manipular y descartá envoltorios.
- ✓ Evitá entrar al comercio si hay más de dos personas esperando ser atendidas.
- ✓ Mantené distancia de otros compradores.
- ✓ Tosé o estornudá en el pliegue del codo.



PARTIDO DE
GUAMINI
PROVINCIA DE BUENOS AIRES

#SeamosResponsables
#NosCuidamosEntreTodos



PARTIDO DE
GUAMINI
PROVINCIA DE BUENOS AIRES

Si desea dejar de recibir estas comunicaciones, enviar BAJA al remitente guaminiprensa@gmail.com

Muchas gracias.